

通所リハビリテーション(デイケア)



通所リハビリテーションとは…

利用者様に対し機能訓練、健康管理などのサービスを提供することにより、心身機能の向上、自立支援の援助、社会的孤立感の解消、ご家族の負担の軽減など図ることにより、利用者様とご家族が笑顔で過ごせる毎日を提供することを目的とします。

短時間コース こんな方にお勧めです。

- リハビリを集中的にやりたい。
- 時間を有効に使いたい。
- 入浴や食事は不要でリハビリのみをしたい。
- 送迎はして欲しい。



短時間コースの流れ(例)

午前	※1回2時間程度	午後
9:00	健康チェック	12:50
9:20	マシーン トレーニング	13:10
10:00	歩行訓練 動作訓練など	14:00
10:20	個人にあわせた 体づくり運動	14:20
11:10	終了・お送り ※送迎いたします ※随時水分補給	15:00





～在宅での生活が継続できるよう、臨機応変に
支援や機能訓練を行います。～



1日コース こんな方にお勧めです。

- 病院を退院してまだ自宅での生活に自信がない。
- もう少しリハビリしたい。
- お風呂やトイレの練習をしたい。
- 栄養面で課題がある。食事内容を工夫して欲しい。



皆様の目標が実現できるよう様々な職種がお手伝いします。



- 医師・看護師
- 理学療法士
- 作業療法士
- 言語聴覚士
- 介護士
- 歯科衛生士
- 栄養士 等

1日コースの流れ(例)

午前	9:00	健康チェック
	9:30	歩行訓練 動作訓練など
	10:00	マシーン トレーニング
	11:00	集団体操
	11:45	嚥下体操
	12:00	昼食
午後	12:30	口腔ケア
	13:00	入浴
	13:30	レクリエーション
	15:00	おやつ
	15:30	終了・お送り

生活リハビリ

自立支援の視点で様々な専門職が生活行為に直接介入し訓練や助言を行います。



着替え・入浴動作訓練



トイレ動作訓練



調理訓練



床上動作訓練



屋外歩行訓練



更衣動作訓練

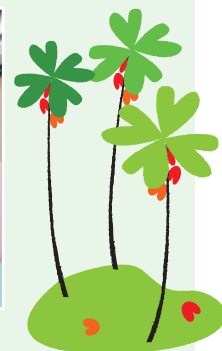

見学お待ちしております! (^_^)! TEL・FAX: 048-524-8423

【サービス提供・送迎エリア】 深谷市 熊谷市 行田市 ※詳しくはお問い合わせください。