

無料法律相談会のお知らせ

弁護士による無料の法律相談会を定期的に行っています。ご相談は事前予約制です。医療福祉問題に限らず、ご相談が可能です。ぜひ多くの方にこの機会をご利用いただきたいと思っております。

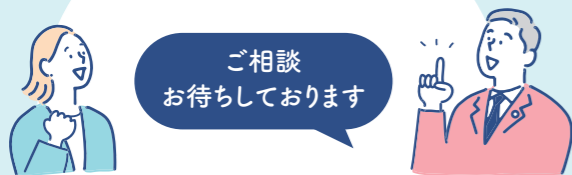

7月14日
13:00~**金**

8月10日
13:00~**木**

けやき総合法律事務所

一輪草法律事務所

※相談終了時間は相談希望者の人数等によって異なります。

会場 熊谷生協病院

予約 熊谷生協病院 医療福祉相談室
松本・山口・佐藤 ☎048-577-7625

病児保育室こぐまちゃんち (熊谷市委託事業)

お仕事などでどうしても休めない保護者の方に代わり、病気になるってしまったお子様をお預かりします。保育士・看護師が家庭にいるようなあたたかい雰囲気保育・看護をしています。日中には小児科医師の回診もありますので、安心してご利用ください。

対象年齢 6ヶ月～10歳未満
保育時間 月曜日～金曜日 8:00～18:00
利用料金 (熊谷市在住の方) 2,000円
(熊谷市以外の方) 4,000円
食事・おやつ代(必要な方) 500円

予約方法 (前日) 7:00～21:00
(当日) 7:00～8:00
上記の時間にお電話にてご予約ください
(☎048-524-3841)

お休み 土曜日、日曜日、祝日、年末年始

※ご利用には事前登録が必要です。
詳しくは病院までお問い合わせください。



7月

外来診療のご案内



総合案内 ☎048-524-3841

	受付時間	月	火	水	木	金	土
内科	午前 (8:30～11:30)	宮岡 揚野	鷺塚 平澤 田中(豊)	鷺塚 遠井 平澤	宮岡 鷺塚 岡本 田村	古市 田中(豊) 金子 大館 (隔週) 吉本 (隔週)	大館 (隔週) 草野 (隔週) 田中(建) 新井 (てんかん外来 (第4))
	午後 (14:00～16:00)	休診	休診	休診	田村	休診	
専門外来	午後 (14:00～16:00)	鷺塚 (頭痛・めまい 外来)		鷺塚 (もの忘れ・ 小刻み歩行外来)	岡本 (糖尿病外来)		
小児科	午前 (8:30～11:00)	小堀	新井	遠井	平澤	小堀 (隔週) 吉本 (隔週)	松本 (第1・3) 吉本 (第2・4)
	午後 ※予約制	予防注射 乳児健診		アレルギー 外来		1歳6ヶ月 健診 3歳児健診	
胃カメラ	午前		○	○	○	○	
マンモグラフィー	午前	○	○	○		○	

※担当医師は都合により変更することがあります。ご了承下さい。

在宅医療に関することは在宅医療支援センターまでお問い合わせください。

☎048-577-7625

通院が困難な方の定期診察時に無料で個別送迎を行っております。通院にお困りの方はご相談ください。

●休診日/日曜日・祝祭日・土曜日午後

●休診のご案内
7/27(木) 宮岡医師 休診
7/28(金) 金子医師 休診

ほほえみ

2023年7月号(No.364)
デザイン: 株式会社コア

発行 熊谷生協病院広報委員会
住所 〒360-0012 埼玉県熊谷市上之3854

熊谷生協ケアセンター

ケアマネージャー・訪問看護・訪問介護・小規模多機能居宅介護
☎048-524-0030

熊谷生協病院
熊谷生協ケアセンターからの笑顔になるおたより

2023
7
No.364

ほほえみ

with smile



熊谷市特定健診(長寿健診) & がん検診のお知らせ

特定健診(長寿健診)とは…

高血圧、糖尿病、脂質異常症などの生活習慣病を予防するため、メタボリックシンドロームに着目した検査を行う健康診断です。1年に1回は特定健診をご受診ください!

対象者 特定健診…(熊谷市国民健康保険に加入している)40歳～74歳の方
長寿健診…(後期高齢者医療制度に加入している)75歳以上の方

期間 令和5年6月1日～令和6年3月31日

健診内容 診察、身体測定、血圧測定、心電図検査
採血検査(脂質、肝機能、血糖、腎機能、痛風)、尿検査(尿糖、尿蛋白)

予約方法 お電話にてご予約ください(☎048-524-3841) ※ご受診には熊谷市から届く受診券が必要です。

費用
無料



がん検診とは…

身体にがんがあるかどうかを調べる検査です。がんは早期発見&早期治療により治る可能性が高くなります。しかし、がんは進行してから症状が出てくることが多いため、症状のないうちから計画的にがん検診を受けることが大切です。

対象者 熊谷市在住の40歳以上の方 **期間** 令和5年6月1日～令和6年3月31日

費用 500円～1,500円 ※熊谷市国民健康保険・後期高齢者医療制度に加入している方、障害者手帳をお持ちの方、生活保護受給者の方は無料になります!

予約方法 お電話にてご予約ください(☎048-524-3841)
※ご受診には受診券(バーコードシール)が必要です。昨年度がん検診を受けていない方には受診券が届きません。熊谷保健センター(☎048-526-5737)へ連絡し、受診券を取り寄せてください。



熊谷生協病院でご受診いただくことのできるがん検診

- 胃がん検診(50歳以上の方)※2年に1回
1,500円 胃カメラor胃部レントゲン検査
胃カメラ
胃部レントゲン検査
…バリウム(造影剤)を飲んで撮影します。
- 骨粗しょう症検診(40・45・50・55・60・65・70歳の女性)
500円
骨量測定…骨密度を測定します。
- 肝炎ウイルス検診(40歳の方)
500円
HBs抗原検査・HCV抗体検査…血液検査です。
- 乳がん検診(40歳以上の女性)※2年に1回
(40歳以上→2方向)1,500円
(50歳以上→1方向)1,000円
- 肺がん検診
500円
胸部レントゲン検査
- 大腸がん検診
500円
便潜血検査…検便検査です。
- 前立腺がん検診(50歳以上の男性)
500円
PAS検査…血液検査です。

マンモグラフィー…詳しくは次のページをご覧ください。

皆様のご受診をお待ちしております!



熊谷生協病院

診察・訪問診療・入院・健診・デイケア
☎048-524-3841

医療生協さいたま生活協同組合

乳がん検診を受けましょう!

国立がんセンターの統計によると、女性がかかるがんの中で「乳がん」の罹患数(乳がんと診断された人の数)は1位であり、9人に1人が乳がん罹患すると言われています。

一方、死亡数に関しては4位となっており、ステージⅠ期までの早期のうちに発見、治療できれば生存率は95%以上に上がります。早期発見するには、マンモグラフィーを使用した乳がん検診が有効とされています。

マンモグラフィー検査は、乳房をプラスチックの板で挟みながらX線を用いて撮影する検査です。乳房全体を1枚の画像として描出でき、全体像が捉えやすく、石灰化病変が見えやすいのが特徴です。圧迫による痛みや被ばくがあること、高濃度乳房(乳腺の密度が高い乳房)に対しては病変が隠れて描出しにくくなるなどの欠点もありますが、乳がんによる死亡率減少効果が認められており、国の対策型検診(市検診)にも用いられています。

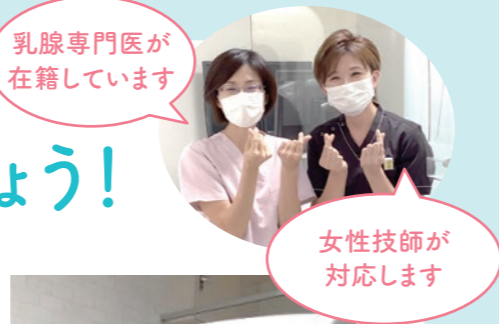

昨年10月から、当院でもマンモグラフィーによる乳がん検診を実施できるようになりました!

これまでに多くの方が乳がん検診を受診していますが、皆さんからは「思っていたほど痛くなかった」「次回も受診したい」などの声をいただいております。まだ乳がん検診を受けてない方はこれを機に、是非受診してください。

大切なあなたや家族のために、定期的に乳がん検診を受けて、早期発見・早期治療につなげましょう!



HAPPYくまこのご報告

5月13日(土)に今年度2回目になる多世代ふれあい食堂HAPPYくまこを開催しました!今回は季節の野菜を使用した、たけのこご飯やかき揚げなどを提供しました。

「さいのくにケアリングクラウン隊」様によるバルーンアート、紙飛行機や新聞紙を使ったアクティビティも行いました。子どもたちだけでなく、研修医の先生や入院患者様も見学に来てとても賑やかで楽しい時間を過ごすことができました!



次回は7月8日(土)、次々回は9月9日(土)に開催します。お時間ございます方はお気軽にお越しください。

問い合わせ先 熊谷生協病院 まちづくりネットワーク推進課 岸本 ☎070-2154-7358

熊谷生協ケアセンターだより

今回は2つの部門からお知らせです

熊谷生協ヘルパーステーションより 定期巡回サービスのご紹介

定期巡回は、住み慣れた地域で自分らしく暮らし続けることをサポートする地域密着型サービスです。

※対象者は要介護1~5の方

サービスの特徴

- ① 頻回な訪問により切れ目のない安心感を得ることができる
- ② 利用者の生活リズムに合わせて1日複数回の定期的な訪問
- ③ 体調悪化時に素早く柔軟に対応できる
- ④ 短時間かつ頻回の訪問
- ⑤ 定額制(キャンセル料は無し)

生協10の基本ケアも取り入れながら支援に入っています!

生協10の基本ケアとは...

日本生活協同組合連合会が推奨する、患者の尊厳を護り、自立・在宅を支援する介護の考え方と支援方法10項目にまとめたものです。
例:床に足をつけて座る、あたたかい食事をする



定期巡回を始めて1年半が経過しました。ご利用者様も増え、定期巡回サービスの良さが熊谷市内に徐々に周知され始めています。皆さん、些細なことでもお気軽にご相談ください。

熊谷生協訪問看護ステーションより さらに仲間が増えたご挨拶



言語聴覚士 岡本

昨年より出産休暇と育児休暇をいただいておりますが、この度5月より復職致しました。今月より言語聴覚士が4人態勢になるとの事で、心強く感じております。そして第一に利用者様やご家族様の事を考え、より良いリハビリを提供できるよう、より一層努力して参りますので、どうぞこれからもよろしくお願い致します。



言語聴覚士 持田

こんにちは、言語聴覚士の持田です。以前こりハで勤務していましたが、出産育児の為お休みを頂いていました。約2年振りの復帰となりますが、利用者様やご家族様、一緒に働くスタッフの皆さんと沢山コミュニケーションを取りながら、丁寧にリハビリを提供出来るように努めていきたいと思っております。どうぞよろしくお願い致します。



作業療法士 山本

秩父生協病院から異動してきました。こちらの熊谷生協ケアセンターは、祖母を看取る際に「最期は自宅で」という家族の願いを支えていただいた訪問看護であり、そこで復職となった事も縁を感じています。今回初めて病院の外に出て、地域での勤務になります。リハビリ職となってから、いつかは患者さんの生活の場である訪問も経験してみたいと思っていました。育休明けで時短勤務となる為、フォローしていただく事もあるかと思いますが、宜しくお願い致します。